Vouniotis
Real estate

700 88 700
WhatsApp +357 96 616777 · info@vouniotis.com
www.vouniotis.com

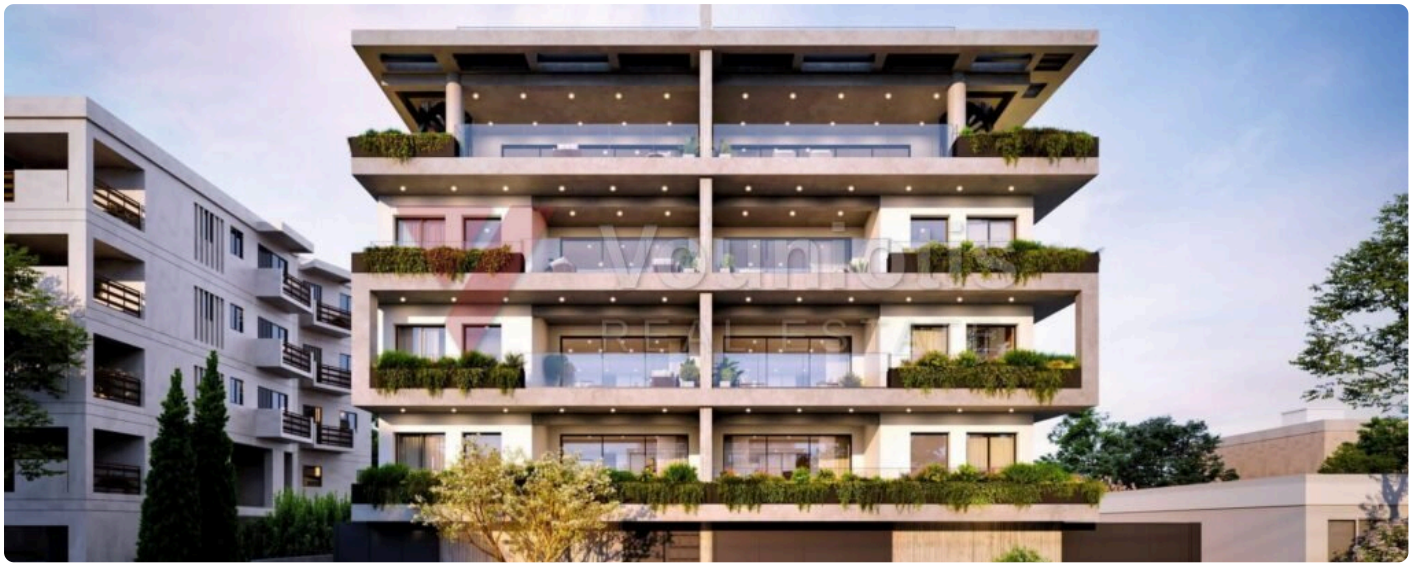









Central Park — 1-bed Apartment, Καθολική

€ 300,000 +ΦΠΑ

Καθολική, Λεμεσός

ΕΙΔΟΣ	ΥΠΝΟΔΩΜΑΤΙΑ	ΚΩΔΙΚΟΣ
Apartment	**1**	**LIM-APT-2026-00106**

Central Park is a contemporary residential development set in the sought-after Καθολική neighbourhood, just moments from Λεμεσός City Park. This one-bedroom apartment is available from €300,000 plus VAT, offering a modern lifestyle in one of Λεμεσός's most pleasant urban settings. Each apartment benefits from a private outdoor area, ideal for relaxing or entertaining. The development is currently under construction, with completion scheduled for August 2027, giving buyers the opportunity to secure their home at an early stage. Contact us for further details and available units.

Vouniotis Real Estate
Σαρώστε τον κωδικό για όλες τις φωτογραφίες, τον χάρτη και για να κλείσετε επίσκεψη.
Tel. 700 88 700 · WhatsApp +357 96 616777 · info@vouniotis.com
vouniotis.com/properties/central-park-1-bed-apartment-katholiki/
Reg. No. 732 · Lic. No. 393

Τα στοιχεία δίνονται καλή τη πίστει, μόνο για ενημέρωση, και δεν αποτελούν μέρος προσφοράς ή σύμβασης. Η τιμή και η διαθεσιμότητα μπορεί να αλλάξουν χωρίς προειδοποίηση.