Vouniotis
Real estate

700 88 700
WhatsApp +357 96 616777 · info@vouniotis.com
www.vouniotis.com

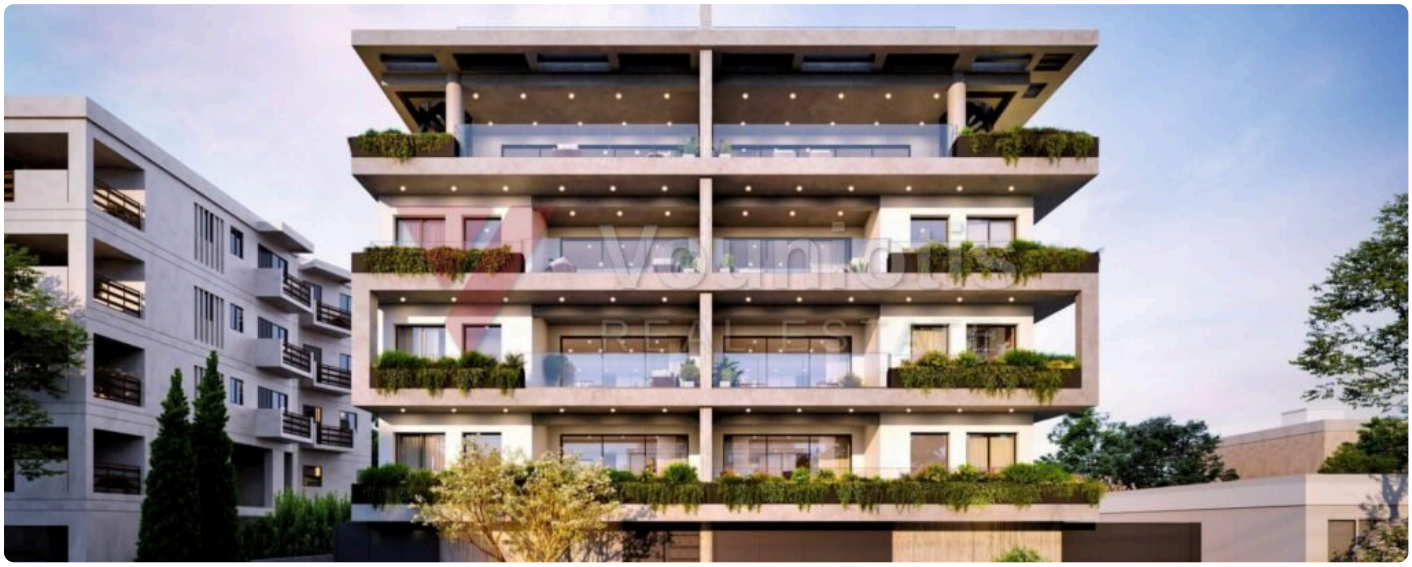









Central Park — 2-bed Apartment, Καθολική

€ 470,000 +ΦΠΑ

Καθολική, Λεμεσός

ΕΙΔΟΣ	ΥΠΝΟΔΩΜΑΤΙΑ	ΚΩΔΙΚΟΣ
Apartment	**2**	**LIM-APT-2026-00107**

Discover contemporary urban living at Central Park, nestled in Καθολική — one of Λεμεσός's most sought-after neighbourhoods. These stylish two-bedroom apartments are currently under construction and feature generous private outdoor areas, perfect for relaxing and entertaining al fresco. Their proximity to the City Park is a genuine lifestyle advantage, bringing greenery and tranquillity right to your doorstep while keeping you close to everything Λεμεσός has to offer. Delivery is scheduled for August 2027, giving you the opportunity to secure your home off-plan. Priced from €470,000 plus VAT, this is an outstanding chance to invest in a modern residence within one of the city's most vibrant urban settings. Contact Vouniotis Real Estate today to find out more.

Vouniotis Real Estate
Σαρώστε τον κωδικό για όλες τις φωτογραφίες, τον χάρτη και για να κλείσετε επίσκεψη.
Tel. 700 88 700 · WhatsApp +357 96 616777 · info@vouniotis.com
vouniotis.com/properties/central-park-2-bed-apartment-katholiki/
Reg. No. 732 · Lic. No. 393

Τα στοιχεία δίνονται καλή τη πίστει, μόνο για ενημέρωση, και δεν αποτελούν μέρος προσφοράς ή σύμβασης. Η τιμή και η διαθεσιμότητα μπορεί να αλλάξουν χωρίς προειδοποίηση.