Vouniotis
Real estate

700 88 700
WhatsApp +357 96 616777 · info@vouniotis.com
www.vouniotis.com

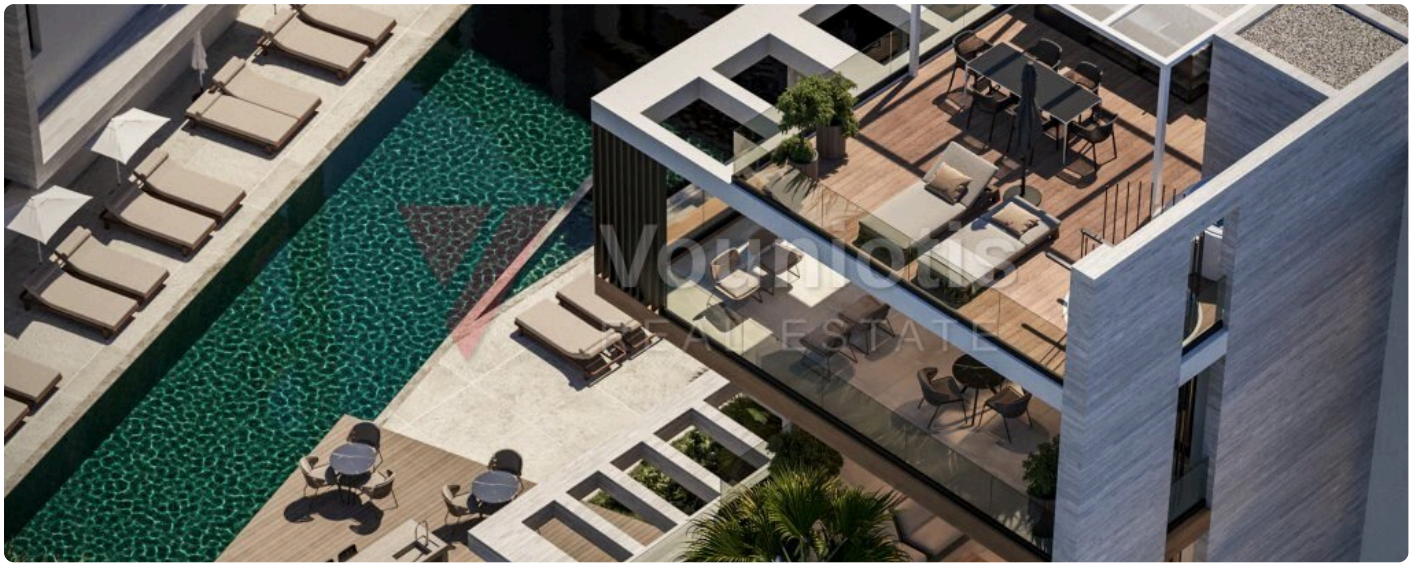





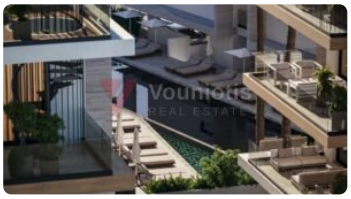



Two-Bedroom Apartment in Λιβάδια, Λάρνακα

€ 225,000 +ΦΠΑ

Λιβάδια, Λάρνακα

ΕΙΔΟΣ	ΥΠΝΟΔΩΜΑΤΙΑ	ΜΠΑΝΙΑ	ΕΜΒΑΔΟΝ
Apartment	**2**	**2**	**80 m²**

ΚΩΔΙΚΟΣ
LAR-APT-2026-00201

Discover this well-appointed two-bedroom, two-bathroom apartment in the welcoming village of Λιβάδια, Λάρνακα, offered for sale at €225,000. Spanning 80 sq m of covered living space and a generous 19 sq m balcony, it provides a comfortable and practical home. Residents benefit from a shared swimming pool, a dedicated parking space, and a private storage room — everything needed for relaxed everyday living. Λιβάδια is a peaceful, up-and-coming community with easy access to local amenities, schools, and the broader Λάρνακα area, making this property equally attractive as a primary residence or a sound investment opportunity. New development of apartments in Λιβάδια, Larnaca. Homes with 1 to 3 bedrooms. Construction status: off-plan, expected completion 01/06/2029.

Vouniotis Real Estate
Σαρώστε τον κωδικό για όλες τις φωτογραφίες, τον χάρτη και για να κλείσετε επίσκεψη.
Tel. 700 88 700 · WhatsApp +357 96 616777 · info@vouniotis.com
vouniotis.com/properties/two-bedroom-apartment-in-livadia-larnaca-ref-36895/
Reg. No. 732 · Lic. No. 393

Τα στοιχεία δίνονται καλή τη πίστει, μόνο για ενημέρωση, και δεν αποτελούν μέρος προσφοράς ή σύμβασης. Η τιμή και η διαθεσιμότητα μπορεί να αλλάξουν χωρίς προειδοποίηση.