700 88 700
WhatsApp +357 96 616777 · info@vouniotis.com
www.vouniotis.com

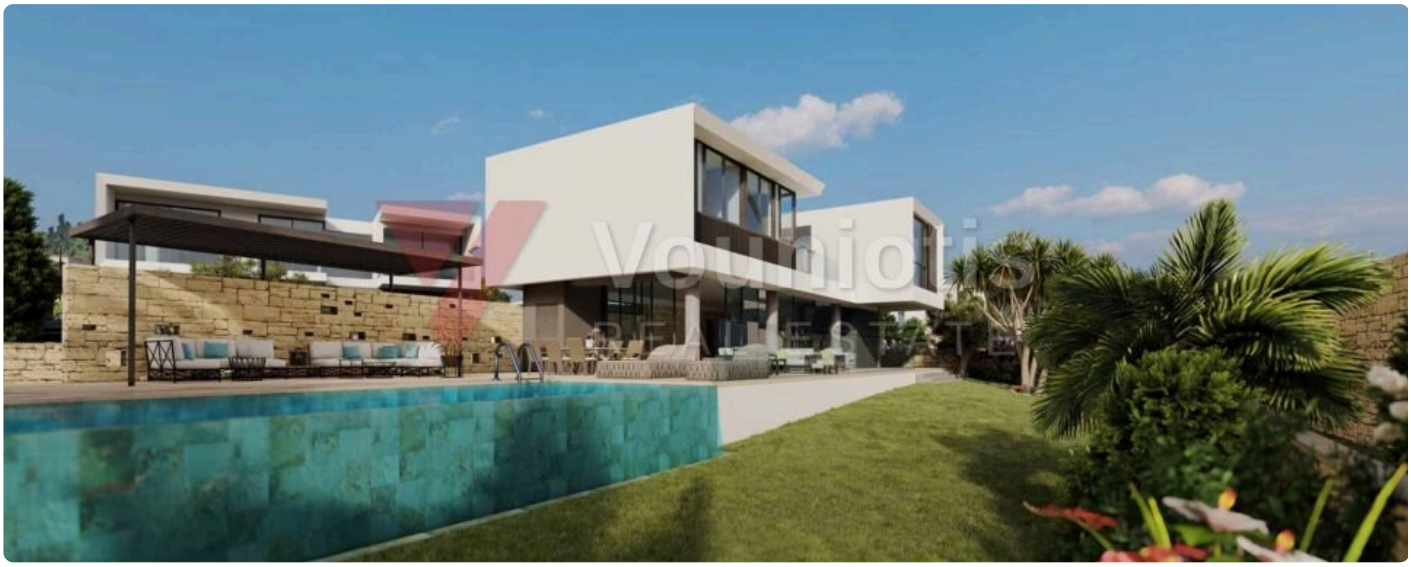





Four-Bedroom Villa in פגיה, פאפוס

1,000,000 € +מע"מ

פגיה, פאפוס

סוג	חדרי שינה	שטח	מגרש
House	4	224 m²	884 m²

מספר נכס
PAF-VIL-2026-00080

Nestled in the sought-after village of פגיה in the פאפוס district, this impressive four-bedroom villa offers an exceptional lifestyle opportunity. With 224 sq m of covered living space set on an 884 sq m plot, the property is thoughtfully designed for both comfort and elegance. Expansive balconies totalling 186 sq m invite you to enjoy the outdoors in style, while the private swimming pool makes every day feel like a holiday. A dedicated parking space and an outstanding Energy Class A rating add further appeal. Whether you are looking for a permanent residence or a luxurious retreat in one of Cyprus's most desirable locations, this villa is a rare find, offered for sale at €1,000,000.

Vouniotis Real Estate
סרקו את הקוד לכל התמונות, המפה ותיאום ביקור.
Tel. 700 88 700 · WhatsApp +357 96 616777 · info@vouniotis.com
/vouniotis.com/properties/four-bedroom-villa-in-pegeia-paphos-ref-29397
Reg. No. 732 · Lic. No. 393

הפרטים נמסרים בתום לב לצורכי מידע בלבד ואינם חלק מהצעה או מחוזה. המחיר והזמינות עשויים להשתנות ללא הודעה.